机房/通讯设备用UPS系统解决方案

- **应用领域** ：机房用UPS系统
- **PSU/Model**：NTN-5K-2380 (开发中)
- 系统电压 ：380VDC
- 控制接口 ：PMBus/CAN Bus
  (监控实时功率/电压/电流)

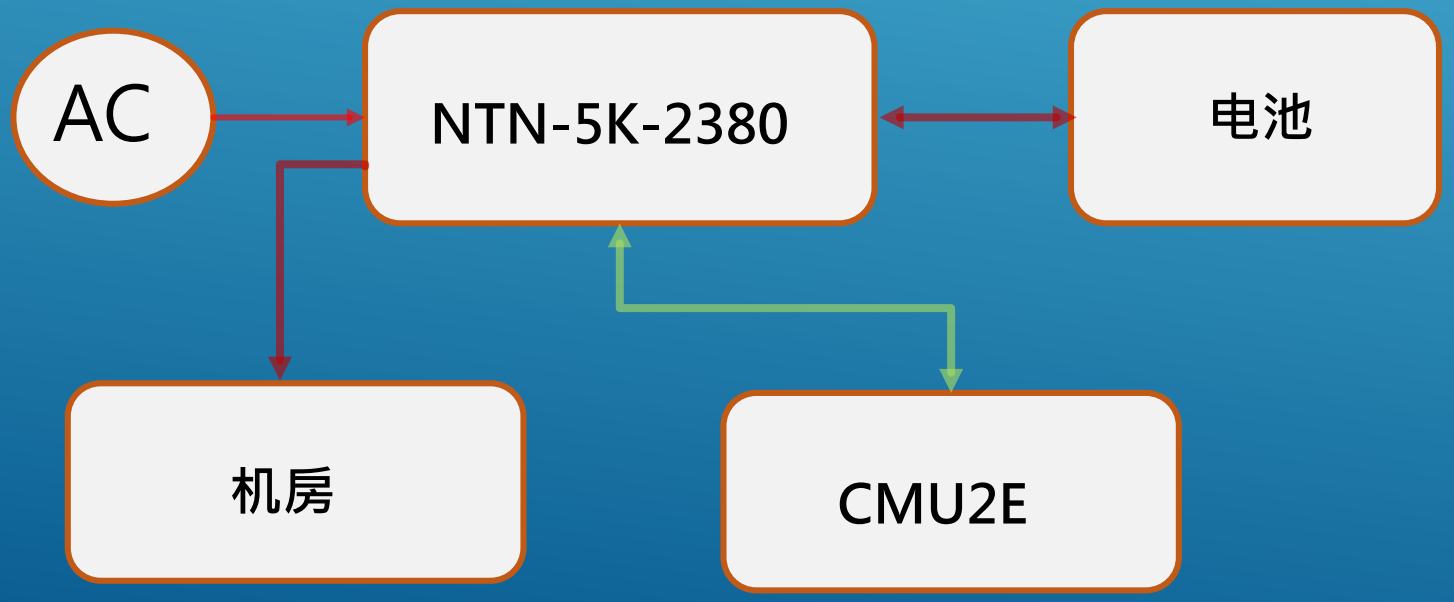

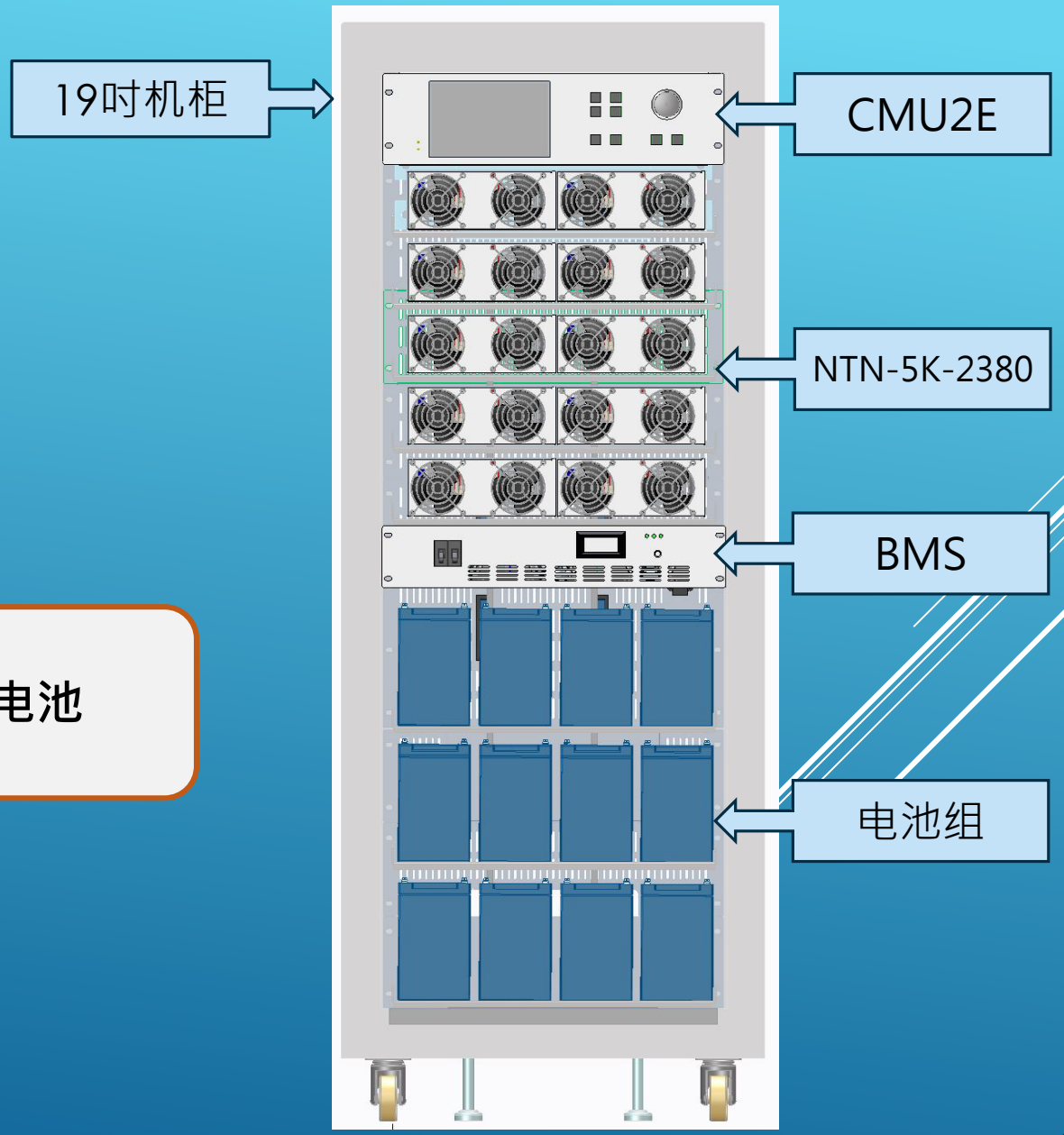

机房/通讯设备用UPS系统解决方案

应用说明:

不断电系统(UPS)是在电网异常时提供电力调节与后备交流电源，时间长度足够让重要设备正常关机，维持电器必要的负载持续运作，防止重要数据遗失或业务损失。
明纬不断电系统以NTN-5K-2380双向逆变器与电池搭配提供解决方案，在正常状态下以AC BYPASS直接供电给系统并对电池进行充电，当市电异常状态下，由电池直接转逆电器进行备援

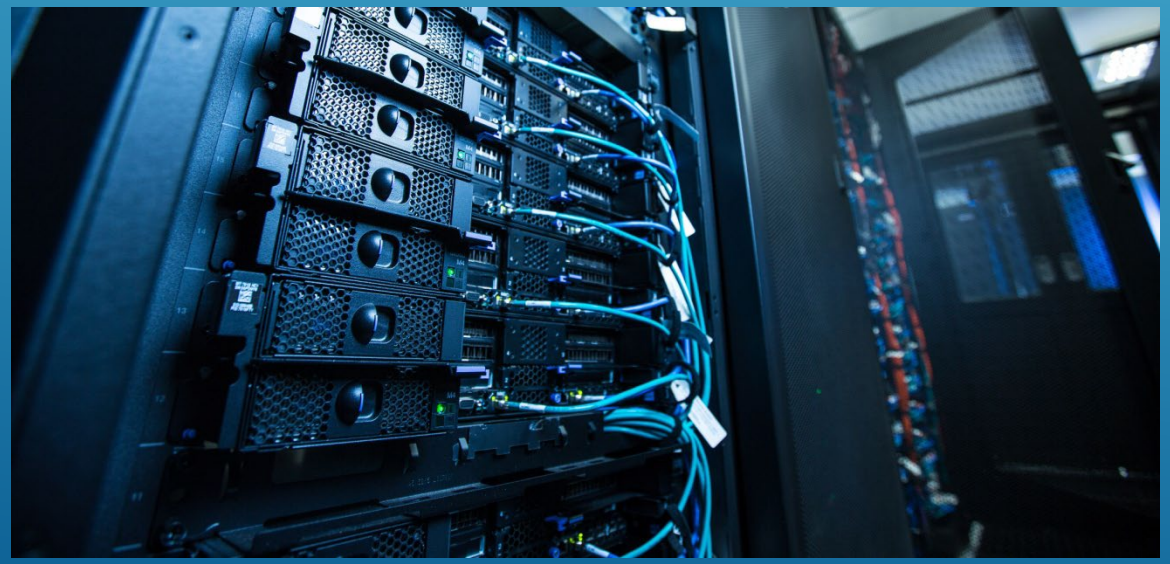

机房/通讯设备用UPS系统解决方案

产品选择与亮点

- NTN-5000机构设计非常合适配置在19吋机柜中
- NTN-5000采用双向设计，可以执行高电流快速充电
- 产品直接搭配CMU2E控制器，可实现远程或案场直接控制
- 产品效率高，可延长备援时间
- 转换时间<10ms，提升备援信赖性
- 产品具UPS模式与节能模式设定选项，可以依实际需求搭配启用

UPS模式: 市电优先，主要用途是备援

节能模式: 电池优先，主要用途是节能